SOFIMEX®

DICIEMBRE 2018

Organigrama Dirección Administrativa

JOSÉ EMILIO SÁNCHEZ DÍAZ
DIRECTOR ADMINISTRATIVO

CINTHYA FERNÁNDEZ GARRIDO
ASISTENTE DE DIRECCIÓN

GUADALUPE PATRICIA GÓMEZ RENDÓN
GERENTE DE PROCESOS

ERIK SÁNCHEZ PUNZO
GERENTE DE RECURSOS HUMANOS

MARÍA FERNANDA DE OLAVARRÍA GARCÍA
GERENTE SERVICIOS GENERALES

VERÓNICA CONTRERAS HERNÁNDEZ
EJECUTIVA DE PROCESOS

VERÓNICA CASTRO ESTEVEZ
EJECUTIVA DE ATENCIÓN A USUARIOS

GUADALUPE FLORES CABRERA
EJECUTIVA DE ATENCIÓN A USUARIOS

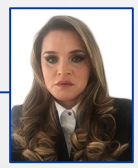

KARLA JIMENA CERVANTES GARCIA
RECEPCIONISTA

BLANCA LAURA ENRÍQUEZ CASTILLO
EJECUTIVA DE COMPENSACIONES

BRENDA MARGARITA OCHOA HUITRÓN
EJECUTIVA DE DESARROLLO HUMANO

SANDRA IVONNE URIBE RANGEL
EJECUTIVA DE SERVICIO MÉDICO

DULCE MARÍA GARCÍA DÍAZ
EJECUTIVA DE ADMINISTRACIÓN DE PERSONAL

MIRIAN VIRIDIANA PALACIOS LABASTIDA
AUXILIAR DE COMPENSACIONES

DAFNE JOCELYN GUZMÁN ZARATE
AUXILIAR ADMINISTRATIVO

VACANTE
ASISTENTE DE SERVICIOS GENERALES

OSCAR CHÁVEZ RAMÍREZ
ASISTENTE DE SERVICIOS GENERALES

ULISES HERNÁNDEZ URIZA
ARCHIVISTA

VACANTE
MENSAJERO

HUGO MISAEL SOSA PÉREZ
MENSAJERO

JUÁN DE DIOS VILLAGÓMEZ SALTO
MENSAJERO

ESTEBAN OCTAVIO DOMÍNGUEZ CARRILLO
CHOFER

RAÚL RAMÍREZ CARREÑO
CHOFER

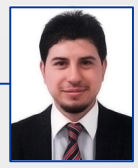

ALEJANDRO AMEZCUA GARCÍA
AUXILIAR DE ARCHIVO

VACANTE
AUXILIAR DE ARCHIVO

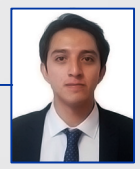

VÍCTOR FABIÁN ROMO MEZA
AUXILIAR DE ARCHIVO