

Organigrama Contraloría General



GABRIEL SÁNCHEZ GÓMEZ
CONTRALOR GENERAL



BEATRIZ CEDEÑO GUTIÉRREZ
ASISTENTE DE CONTRALORÍA



JOSÉ LUIS GARCÍA ABÁN
CONTRALOR GENERAL



MARÍA DEL CARMEN ROMERO GUTIÉRREZ
JEFE DE COBRANZA



MÓNICA ESCOBAR DÍAZ
JEFE DE COMISIONES



EVELYN ROMERO CASTRO
JEFE DE CONTABILIDAD



CRISTHEL REYES GONZÁLEZ
JEFE DE TESORERÍA



JAIME ALVARADO OLIVARES
AUXILIAR DE COBRANZAS



GERARDO CHIRINOS MACBEATH
AUXILIAR DE COMISIONES



JOSÉ DAVID GUTIÉRREZ GARCÍA
AUXILIAR CONTABLE



JUAN CARLOS DOMÍNGUEZ MONTES DE OCA
AUXILIAR CONTABLE



WENDY MARISOL AZA PLASENCIA
AUXILIAR DE TESORERÍA



JAIME JOSÉ HERNÁNDEZ FIGUEROA
AUXILIAR DE COBRANZAS



CÉSAR ADAIR RODRÍGUEZ MORGADO
AUXILIAR DE COMISIONES



JACQUELINE DE LA ROSA BADILLO
AUXILIAR CONTABLE



JAZMIN MEMBRILLO OLVERA
AUXILIAR CONTABLE



JUAN CARLOS RAMOS SALAZAR
AUXILIAR DE TESORERÍA



JONATAN ORTIZ GUTIÉRREZ
AUXILIAR DE COBRANZAS

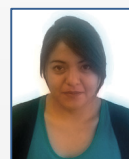

MARA ADRIANA FUENTES VALVERDE
AUXILIAR CONTABLE



SONIA VERÓNICA CÁRDENAS FLORES
AUXILIAR ADMINISTRATIVO



EMILIO GARCÍA LUGO
COBRADOR



MARÍA DEL ROCÍO RUÍZ TORRES
CAJERA



ELIANETH GLORIA PACHECO HERNÁNDEZ
AUXILIAR ADMINISTRATIVO OF. VERACRUZ



PALOMA ALMANZA RODRÍGUEZ
AUXILIAR ADMINISTRATIVO OF. CHIHUAHUA



ADRIANA ALICIA MEDRANO MUÑOZ
AUXILIAR ADMINISTRATIVO OF. MONTERREY



GLORIA MARÍA TERESA GONZÁLEZ MORENO
AUXILIAR ADMINISTRATIVO OF. PUEBLA



BREIGHEL ANNE ÁLVAREZ ZAPATA
AUXILIAR ADMINISTRATIVO OF. MERIDA



ROSALINDA MAYA HERRERA
AUXILIAR ADMINISTRATIVO OF. QUERÉTARO



JORGE JHONATAN MATEOS SÁNCHEZ
AUXILIAR ADMINISTRATIVO OF. VILLAHERMOSA



JOSÉ ABRAHAM BEDOY CORTÉS
AUXILIAR ADMINISTRATIVO OF. GUADALAJARA